



* Este curso académico, los tutores de 1º de los grados de Economía, ADE, FICO y MIM os presentaréis, junto con los mentores, durante la semana del 2 al 6 de octubre de 2017 en el día y fecha que os hemos comunicado. De este modo, en este curso implementamos el binomio “tutor-mentor”.

* Cada tutor deberá convocar a su alumno mentor con antelación al día de presentación en el grupo a tutorizar asignado.

*Al final de este documento aparece un modelo de hoja de firmas que podéis utilizar para realizar los registros de las reuniones.

*A partir de la lectura personal de los materiales colgados en WebPOUZ referidos a la tutoría en el primer año del grado¹ destacamos las siguientes ideas por si os pueden ser de utilidad:



* Aspectos a tratar en la acción tutorial:

Las experiencias al inicio de los estudios:

¹ Manuel Álvarez González (2016) y (2014): La orientación y la tutoría universitaria en la formación de los grados y posgrados. Las transiciones académicas. En P. Figuera (Ed.). Persistir con éxito en la universidad: de la investigación a la acción (pp.175-203). Barcelona: Laertes

- Trayectoria educativa previa.
- Trayectoria académica previa y su relación con el grado y el postgrado que inicia.
- Las fortalezas académicas y los puntos débiles.
- El compromiso de trabajo personal.

Actividades orientadas al aprovechamiento académico (métodos de estudio, planificación y gestión del tiempo, etc.).

Atención personalizada con el estudiante (mejora del rendimiento, itinerario curricular, confidencialidad y respeto a su autonomía, etc.).

*La labor del tutor podría ir orientada, por tanto, a asesorar o tratar las siguientes cuestiones²:

- ✓ Cuestiones académicas, organización de la Facultad...
- ✓ Reflexionar sobre las perspectivas de futuro, pensar en el horizonte a largo plazo (importancia de las notas para en cursos superiores elegir destino Erasmus, optativas, prácticas, etc.)
- ✓ Insistir en la importancia de asistir a clase y acudir a las tutorías de los profesores de las asignaturas.
- ✓ Mostrar su disponibilidad ante el grupo de estudiantes que tutoriza.
- ✓ Insistir en la importancia de utilizar el correo electrónico institucional.

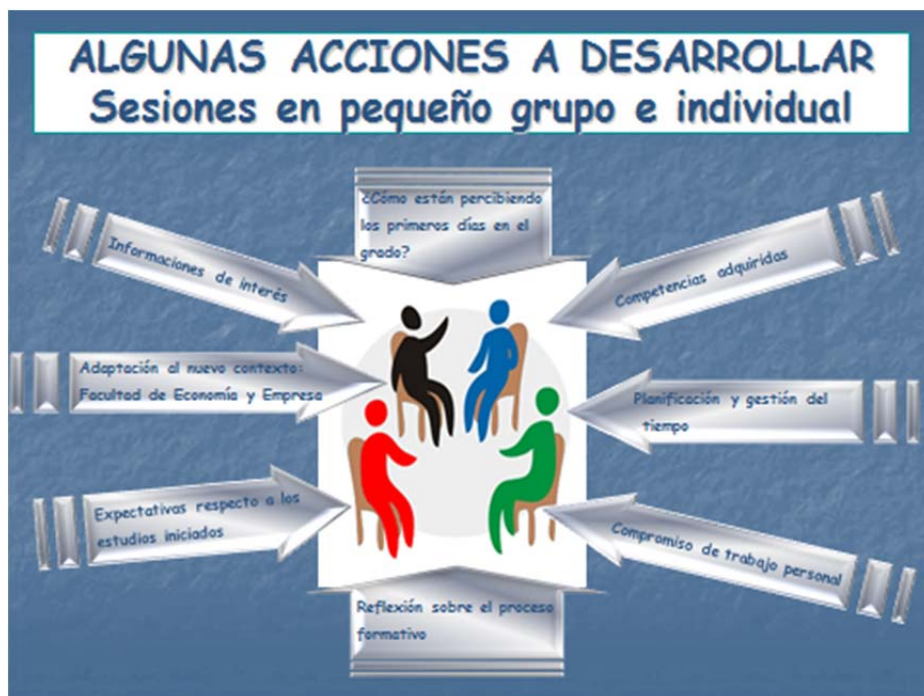

* Por su parte, en la tutoría entre iguales (Mentoría) se podrían tratar los siguientes aspectos³:

² Listado no exhaustivo. Incluido a modo de ejemplo.

³ Listado no exhaustivo. Incluido a modo de ejemplo.

- ✓ Acompañamiento al alumnado de nuevo ingreso en su acogida y adaptación al grado.
- ✓ Asesoría en materias de alto índice de suspensos.
- ✓ Orientación en los ritmos y técnicas de estudio de las materias, preparación de exámenes, etc. para lograr una gestión eficaz del tiempo.
- ✓ Información y orientación al nuevo alumnado en: la vida del campus, el asociacionismo (Delegación de estudiantes), trámites burocráticos, la carga académica....
- ✓ Insistir en la importancia de asistir a clase y acudir a las tutorías de los profesores de las asignaturas.
- ✓ Insistir en la importancia de utilizar el correo electrónico institucional.

* Para un adecuado reconocimiento de vuestra acción tutorial y de mentorización debéis registrar toda intervención (informes intermedios) y cumplimentar al informe final en: <https://webpouz.unizar.es/>. Para ello os habréis tenido que registrar siguiendo las indicaciones que recibiréis en un mail que tiene los siguientes detalles:

Remitente: pouz@unizar.es

Subject: Detalles de la cuenta de XXXXXX en Plan de Orientación Universitaria de la Universidad de Zaragoza (POUZ) (aprobada)

A partir de ese mail se accede y se pone la contraseña que quieres.

Cualquier duda o problema os lo resolverán en: pouz@unizar.es y si es una cuestión técnica sobre la plataforma os deberéis dirigir a: webpouz@unizar.es

Si todavía no estáis dados de alta en la plataforma, es conveniente que guardéis todos los datos y notas para luego proceder a cumplimentar los informes online.

*Al final de este documento tenéis disponible la **hoja de firmas** que deberéis pasar el día de la presentación en el grupo que os hemos asignado así como en el resto de reuniones tanto individuales como grupales que se produzcan a lo largo del curso. Recordad que para poder enviar los informes en la plataforma es necesario que adjuntéis un documento con la hoja de firmas de los asistentes a la reunión.

*En el manual del tutor de 1º que os hemos enviado y que está en la web de la Facultad podéis ampliar información sobre la labor tutorial.

Gracias por vuestra colaboración. Un cordial saludo. Marta Melguizo e Isabel Acero.

Alumnos del grupo.....del grado.....
asistentes a la reunión del día.....del tutor/mentor.....

1º Apellido	sólo NIA o usuario	1º Apellido (mayúsculas)	sólo NIA o usuario
-------------	--------------------	--------------------------	--------------------

